

**\*\* 01 ELEVADOR PARA O PRÉDIO SEDE, SEM CASA DE MÁQUINAS, COM AS SEGUINTE ESPECIFICAÇÕES TÉCNICAS**

- ## IMPORTANTE

OBS. : CONFERIR MEDIDAS NO LOCAL DA OBRA.

005	ALTERAÇÃO-04	26/11/2015
004	ALTERAÇÃO-03	24/08/2015
003	ALTERAÇÃO-02	29/06/2015
002	ALTERAÇÃO-01	18/05/2015
001	ENTREGA	20/11/2014

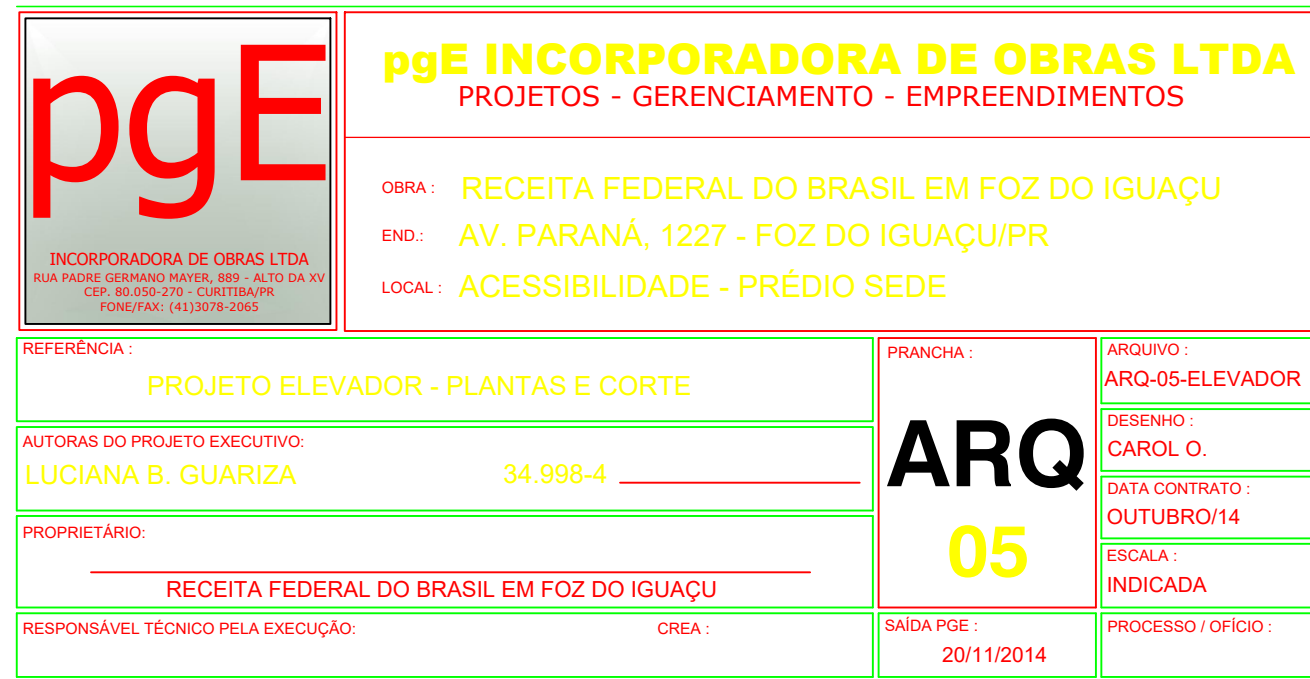



**Ministério da Economia**

## **PÁGINA DE AUTENTICAÇÃO**

**O Ministério da Economia garante a integridade e a autenticidade deste documento nos termos do Art. 10, § 1º, da Medida Provisória nº 2.200-2, de 24 de agosto de 2001 e da Lei nº 12.682, de 09 de julho de 2012.**

A página de autenticação não faz parte dos documentos do processo, possuindo assim uma numeração independente.

Documento juntado ao processo em 21/10/2022 09:59:55 por IVAN OLIVETE DO AMARAL, servidor habilitado e reconhecido via certificado digital, a partir da obtenção do documento no processo 10980.729276/2022-54.

### **Histórico de ações sobre o documento:**

Documento autenticado digitalmente no processo 10980.723179/2022-58 em 18/03/2022 12:57:17 por JOSE WALDINEY DOS SANTOS

Esta cópia / impressão foi realizada por SIGRID HAGER STRAMBI em 22/03/2023.

### **Instrução para localizar e conferir eletronicamente este documento na Internet:**

**1)** Acesse o endereço:

<https://cav.receita.fazenda.gov.br/eCAC/publico/login.aspx>

**2)** Entre no menu "Legislação e Processo".

**3)** Selecione a opção "e-AssinaRFB - Validar e Assinar Documentos Digitais".

**4)** Digite o código abaixo:

**EP22.0323.08548.ASLJ**

**5)** O sistema apresentará a cópia do documento eletrônico armazenado nos servidores da Receita Federal do Brasil.

**Código hash do documento, recebido pelo sistema e-Processo, obtido através do algoritmo sha2:  
23060541A3477AB4A16607DC1F47B45A594B38556152A9FFC2A85DB03C0B2567**